



moe
Misión de Observación Electoral

#Elecciones 2023

FINANCIACIÓN DE CAMPAÑAS ELECTORALES

¿CÓMO AVANZA EL PROCESO DE RENDICIÓN DE CUENTAS?

BOLETÍN 6

26-OCT-2023

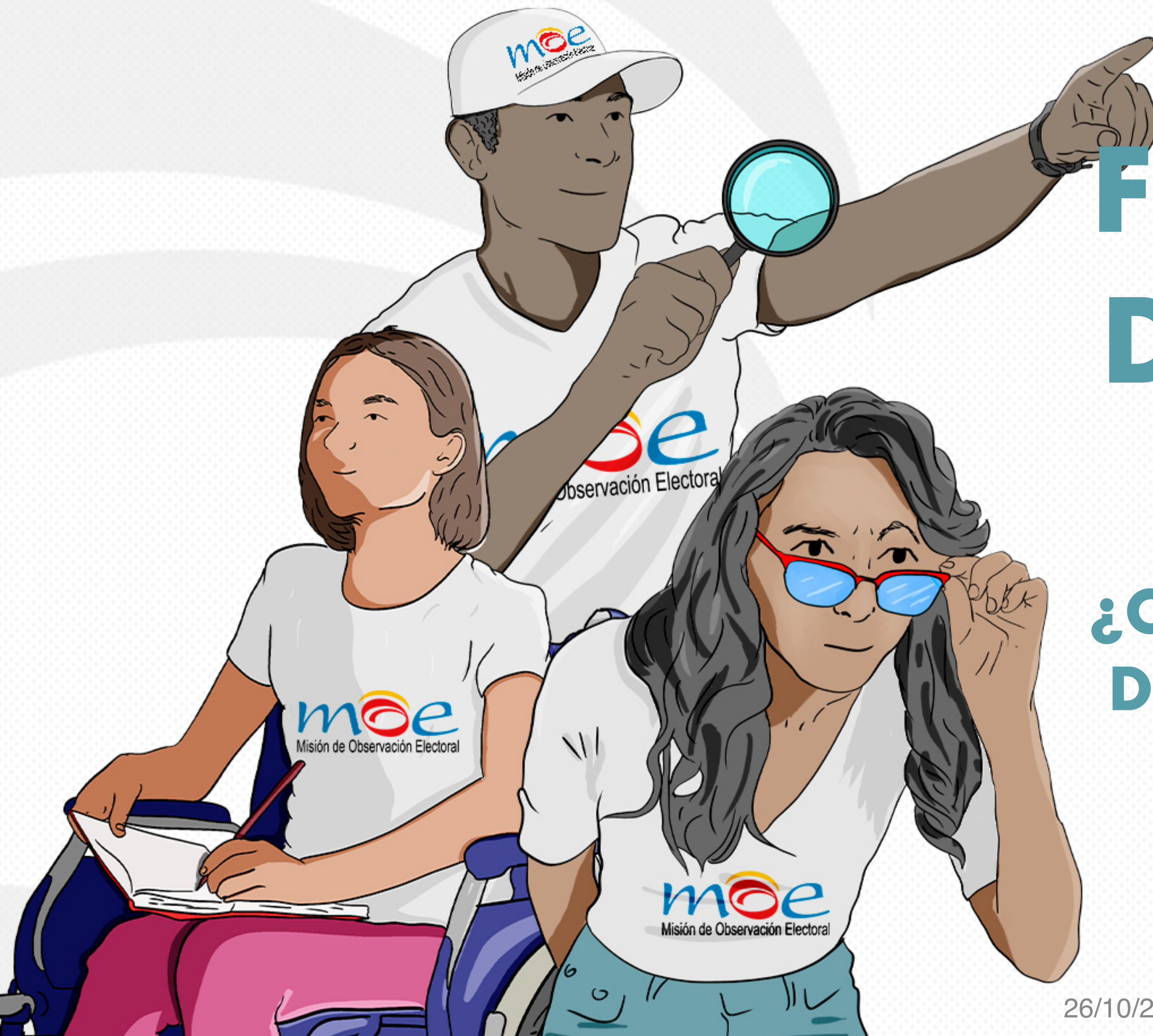

26/10/2023

1

CARGO AL QUE ASPIRAN	REPORTANTES	TOTAL	%	TIPO DE REPORTE	#	%
GOBERNACIÓN	130	246	52,8 %	INGRESOS Y GASTOS	107	43,5 %
				SOLO INGRESOS	14	5,7 %
				SOLO GASTOS	9	3,7 %
ALCALDÍA	1.498	6.108	24,5 %	INGRESOS Y GASTOS	974	15,9 %
				SOLO INGRESOS	344	5,6 %
				SOLO GASTOS	180	2,9 %
ASAMBLEA	650	3.733	17,4 %	INGRESOS Y GASTOS	449	12,0 %
				SOLO INGRESOS	148	4,0 %
				SOLO GASTOS	53	1,4 %
CONCEJO	7.887	103.267	7,6 %	INGRESOS Y GASTOS	2.815	2,7 %
				SOLO INGRESOS	934	0,9 %
				SOLO GASTOS	4.138	4,0 %
JAL	1.113	14.854	7,5 %	INGRESOS Y GASTOS	798	5,4 %
				SOLO INGRESOS	254	1,7 %
				SOLO GASTOS	61	0,4 %
TOTAL	11.278	128.208	8,8 %	INGRESOS Y GASTOS	5.143	4,0 %
				SOLO INGRESOS	1.694	1,3 %
				SOLO GASTOS	4.441	3,5 %



EL PROCESO DE RENDICIÓN DE CUENTAS AVANZA LENTAMENTE

Solo el **8,8 %** de las candidaturas inscritas ha empezado a declarar información en Cuentas Claras.

AVANCE DEL PROCESO DE RENDICIÓN DE CUENTAS

A NIVEL DEPARTAMENTAL



#Elecciones 2023

- Deptos. con menos del 25% de candidaturas que han reportado información
- Deptos. con 25% al 75% de candidaturas que han reportado información
- Deptos. con más del 75% de candidaturas que han reportado información

DEPTO	ALCALDE			ASAMBLEA			CONCEJO			GOBERNADOR			JAL			TOTAL		
	Sí Rep.	# Cand.	% Rep.	Sí Rep.	# Cand.	% Rep.	Sí Rep.	# Cand.	% Rep.	Sí Rep.	# Cand.	% Rep.	Sí Rep.	# Cand.	% Rep.	Sí Rep.	# Cand.	% Rep.
AMAZONAS	2	14	14 %	21	124	17 %	19	246	8 %	3	5	60 %	N/A	N/A	N/A	45	389	12 %
ANTIOQUIA	194	691	28 %	71	249	29 %	1.273	12.918	10 %	9	11	82 %	76	1.674	5 %	1.623	15.543	10 %
ARAUCA	17	45	38 %	25	123	20 %	84	670	13 %	7	10	70 %	1	64	2 %	134	912	15 %
ATLÁNTICO	22	158	14 %	29	121	24 %	95	2.591	4 %	4	6	67 %	39	745	5 %	189	3.621	5 %
BOGOTÁ	9	9	100 %	N/A	N/A	N/A	114	507	22 %	N/A	N/A	N/A	166	1745	10 %	289	2261	13 %
BOLÍVAR	50	289	17 %	25	111	23 %	228	4.387	5 %	5	10	50 %	42	552	8 %	350	5.349	7 %
BOYACA	130	513	25 %	27	116	23 %	762	7.692	10 %	4	7	57 %	0	89	0 %	923	8.417	11 %
CALDAS	36	144	25 %	11	86	13 %	204	2.735	7 %	2	4	50 %	36	588	6 %	289	3.557	8 %
CAQUETÁ	35	81	43 %	18	83	22 %	129	1.297	10 %	7	7	100 %	22	73	30 %	211	1.541	14 %
CASANARE	43	115	37 %	25	108	23 %	255	1.666	15 %	3	9	33 %	11	197	6 %	337	2.095	16 %
CAUCA	55	250	22 %	11	115	10 %	219	3.335	7 %	4	9	44 %	33	175	19 %	322	3.884	8 %
CESAR	26	157	17 %	15	100	15 %	164	3.219	5 %	4	9	44 %	24	109	22 %	233	3.594	6 %
CHOCÓ	16	148	11 %	3	108	3 %	80	1.654	5 %	3	8	38 %	1	33	3 %	103	1.951	5 %
CÓRDOBA	37	183	20 %	15	102	15 %	127	3.648	3 %	1	6	17 %	4	390	1 %	184	4.329	4 %

Fuente: CUENTAS CLARAS. Elaboración: MOE. Corte 26 de octubre de 2023.

- Deptos. con menos del 25% de candidaturas que han reportado información
- Deptos. Con 25% al 75% de candidaturas que han reportado información
- Deptos. Con más del 75% de candidaturas que han reportado información



#Elecciones 2023

DEPTO	ALCALDE			ASAMBLEA			CONCEJO			GOBERNADOR			JAL			TOTAL		
	Sí Rep.	# Cand.	% Rep.	Sí Rep.	# Cand.	% Rep.	Sí Rep.	# Cand.	% Rep.	Sí Rep.	# Cand.	% Rep.	Sí Rep.	# Cand.	% Rep.	Sí Rep.	# Cand.	% Rep.
C/MARCA	191	668	29 %	33	164	20 %	1.150	11.600	10 %	4	8	50 %	69	1.122	6 %	1.447	13.562	11 %
GUAINÍA	3	11	27 %	13	110	12 %	4	159	3 %	4	7	57 %	N/A	N/A	N/A	24	287	8 %
GUAVIARE	11	19	58 %	46	90	51 %	152	362	42 %	3	3	100 %	4	31	13 %	216	505	43 %
HUILA	43	215	20 %	13	88	15 %	197	3.446	6 %	4	10	40 %	57	396	14 %	314	4.155	8 %
LA GUAJIRA	21	68	31 %	2	75	3 %	43	1.791	2 %	2	4	50 %	41	714	6 %	109	2.652	4 %
MAGDALENA	19	190	10 %	12	106	11 %	150	3.768	4 %	2	8	25 %	15	702	2 %	198	4.774	4 %
META	45	180	25 %	16	94	17 %	195	2.925	7 %	6	11	55 %	19	239	8 %	281	3.449	8 %
NARIÑO	32	260	12 %	14	116	12 %	149	4.009	4 %	8	9	89 %	28	176	16 %	231	4.570	5 %
N. SANTANDER	52	235	22 %	25	151	17 %	238	3.994	6 %	5	8	63 %	8	436	2 %	328	4.824	7 %
PUTUMAYO	24	81	30 %	11	134	8 %	152	1.418	11 %	3	9	33 %	2	8	25 %	192	1.650	12 %
QUINDÍO	30	86	35 %	15	100	15 %	99	1.546	6 %	3	8	38 %	49	400	12 %	196	2.140	9 %
RISARALDA	32	72	44 %	19	64	30 %	128	1.352	9 %	5	5	100 %	44	629	7 %	228	2.122	11 %
SAN ANDRÉS	1	2	50 %	19	127	15 %	3	30	10 %	5	7	71 %	N/A	N/A	N/A	28	166	17 %
SANTANDER	144	456	32 %	29	209	14 %	580	7.373	8 %	5	9	56 %	46	1.107	4 %	804	9.154	9 %
SUCRE	29	178	16 %	19	75	25 %	87	2.571	3 %	4	11	36 %	5	246	2 %	144	3.081	5 %
TOLIMA	62	263	24 %	21	117	18 %	287	4.816	6 %	3	5	60 %	66	672	10 %	439	5.873	7 %
VALLE	74	285	26 %	37	197	19 %	486	5.037	10 %	5	8	63 %	205	1.542	13 %	807	7.069	11 %
VAUPÉS	3	11	27 %	3	67	4 %	0	118	0 %	0	8	0 %	N/A	N/A	N/A	6	204	3 %
VICHADA	10	31	32 %	7	103	7 %	34	387	9 %	3	7	43 %	N/A	N/A	N/A	54	528	10 %
Total	1.498	6.108	25 %	650	3.733	17 %	7.887	103.267	8 %	130	246	53 %	1.113	14.854	7 %	11.278	128.208	9 %

Fuente: CUENTAS CLARAS. Elaboración: MOE. Corte 26 de octubre de 2023.

INGRESOS TOTALES REPORTADOS
HASTA EL 26 DE OCTUBRE

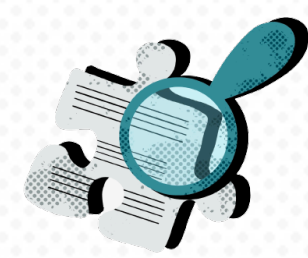

RITMO DEL PROCESO DE DECLARACIÓN DE INGRESOS



moe
Misión de Observación Electoral

#Elecciones 2023

COP 161.446.993.703

de 11.278 candidaturas que representan el
8,8 % de las 128.208 personas inscritas.

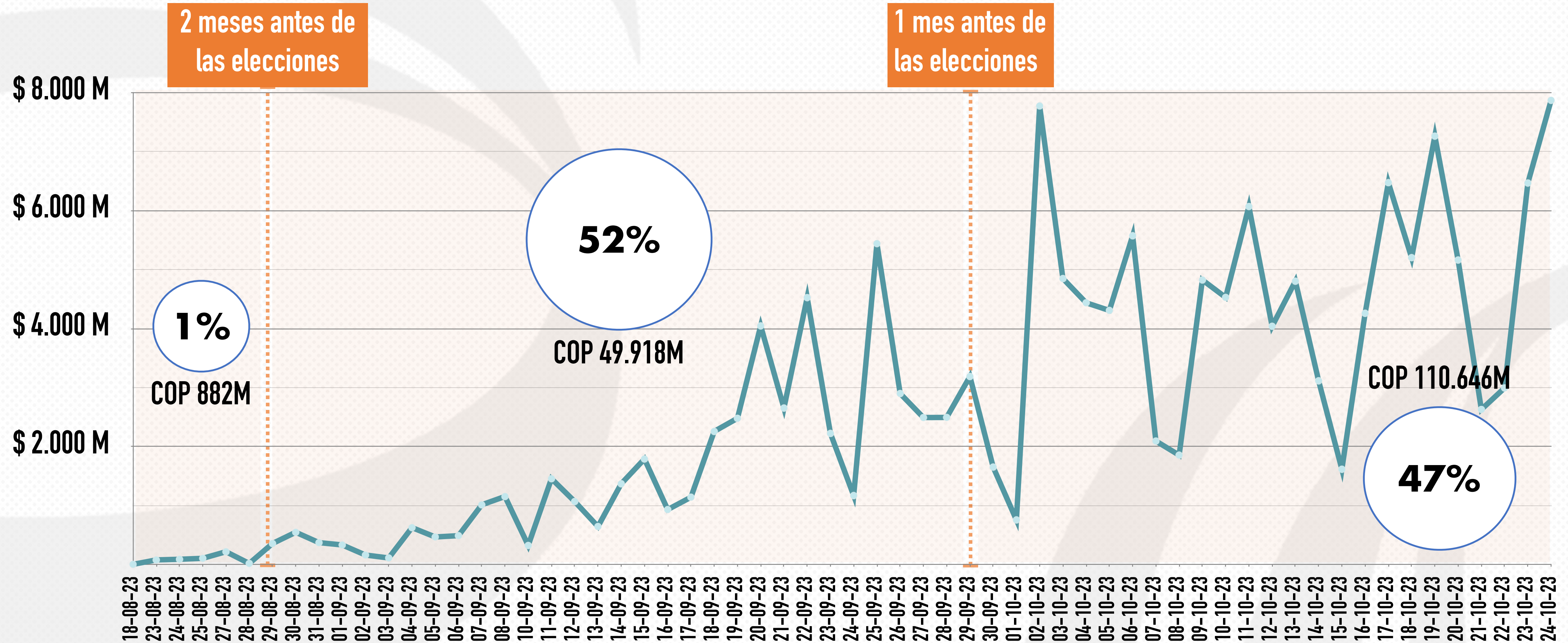

Fuente: CUENTAS CLARAS. Elaboración: MOE. Corte 26 de octubre de 2023.

ORIGEN DE LOS INGRESOS DE CAMPAÑA REPORTADOS

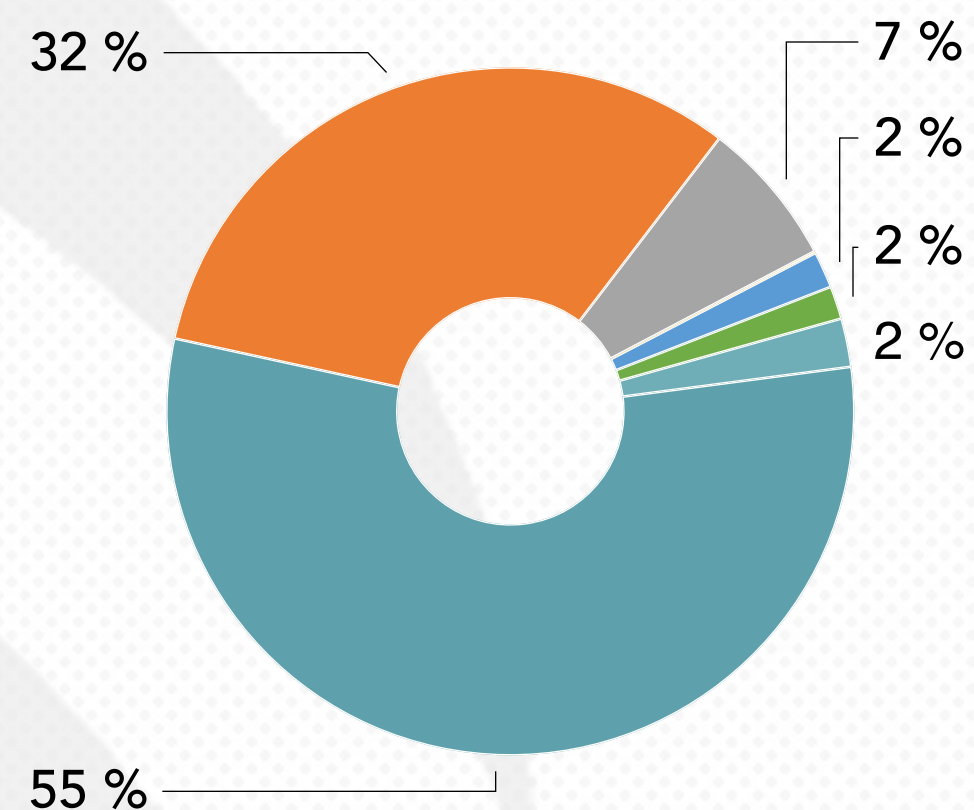

- Créditos o aportes propios o de familiares
- Contribuciones y créditos de particulares
- Créditos en entidades del sector financiero
- Financiación estatal - anticipos
- Actividades lucrativas del partido
- Otros ingresos
- Recursos propios de los partidos



FUENTE DE INGRESOS	Alcaldía		Asamblea		Concejo		Gobernación		JAL		Total	
	Monto	%	Monto	%	Monto	%	Monto	%	Monto	%	Monto	%
Contribuciones y créditos de particulares	\$25.952M	31,8 %	\$4.422M	25,9 %	\$4.642M	24,6 %	\$15.892M	38 %	\$760M	46 %	\$51.669M	32 %
Créditos o aportes propios o de familiares	\$49.425M	60,7 %	\$11.334M	66,3 %	\$11.169M	59,2 %	\$16.776M	40 %	\$862M	53 %	\$89.566M	55 %
Créditos en entidades del sector financiero	\$3.329M	4,1 %	\$826M	4,8 %	\$233M	1,2 %	\$6.728M	16 %	\$0M	0 %	\$11.116M	7 %
Financiación estatal - anticipos	\$40M	0,0 %	\$0M	0,0 %	\$100M	0,5 %	\$0M	0 %	\$0M	0 %	\$140M	0 %
Actividades lucrativas del partido	\$1.289M	1,6 %	\$9M	0,1 %	\$26M	0,1 %	\$1.453M	3 %	\$0M	0 %	\$2.776M	2 %
Otros ingresos	\$170M	0,2 %	\$0M	0,0 %	\$2.325M	12,3 %	\$0M	0 %	\$1M	0 %	\$2.496M	2 %
Recursos propios de los partidos	\$1.281M	1,6 %	\$493M	2,9 %	\$378M	2,0 %	\$1.516M	4 %	\$15M	1 %	\$3.683M	2 %
INGRESOS TOTALES	\$81.486M	100%	\$17.084M	100%	\$18.873M	100%	\$42.365M	100%	\$1.638M	100%	\$161.447M	100%

DESTINACIÓN DE LOS GASTOS DE CAMPAÑA REPORTADOS

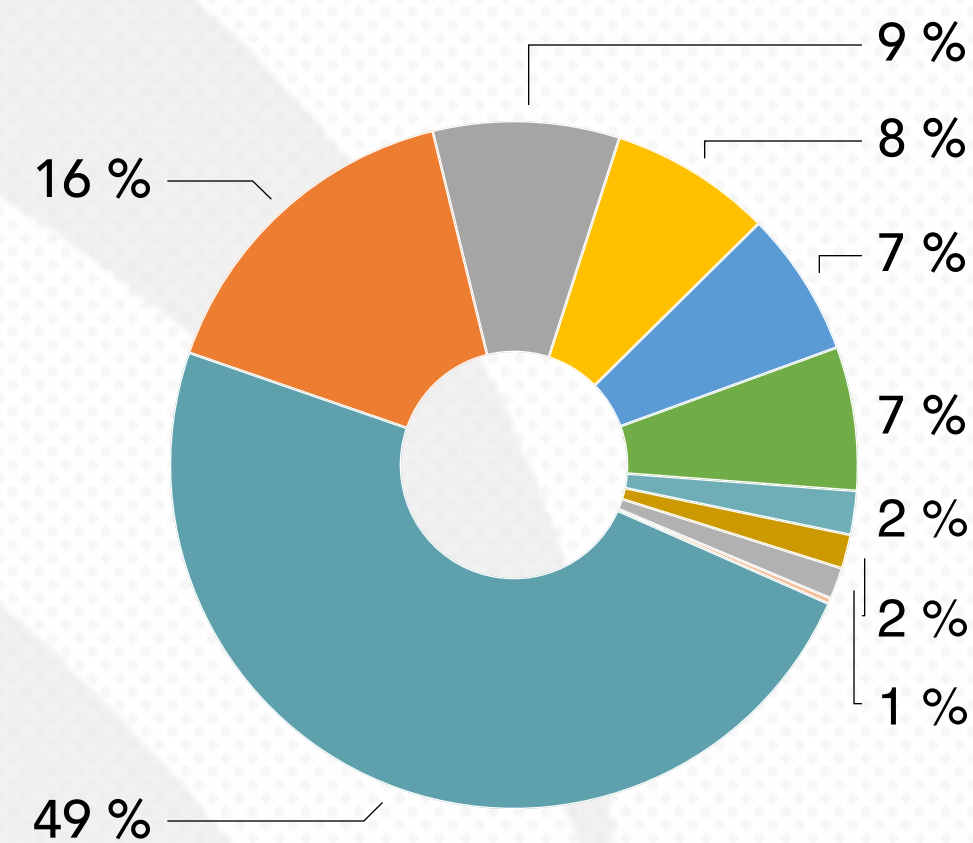

- Propaganda electoral
- Actos públicos
- Tansporte y correo
- Gastos de oficina
- De capacitación
- De administración
- Publicaciones
- Rendición de cuentas
- Otros gastos
- Costos financieros



DESTINACIÓN	Alcaldía		Asamblea		Concejo		Gobernación		JAL		Total	
	Monto	%	Monto	%	Monto	%	Monto	%	Monto	%	Monto	%
Actos públicos	\$4.673M	9,42 %	\$466M	4,42 %	\$1.922M	9,17 %	\$2.774M	9,07 %	\$47M	4,62 %	\$9.882M	8,77 %
Costos financieros	\$200M	0,40 %	\$34M	0,33 %	\$22M	0,10 %	\$46M	0,15 %	\$5M	0,46 %	\$308M	0,27 %
De administración	\$8.954M	18,05 %	\$1.439M	13,64 %	\$3.280M	15,66 %	\$4.083M	13,35 %	\$162M	15,94 %	\$17.919M	15,90 %
De capacitación	\$665M	1,34 %	\$26M	0,25 %	\$100M	0,48 %	\$871M	2,85 %	\$5M	0,50 %	\$1.667M	1,48 %
Gastos de oficina	\$1.154M	2,33 %	\$188M	1,78 %	\$438M	2,09 %	\$487M	1,59 %	\$53M	5,17 %	\$2.319M	2,06 %
Rendición de cuentas	\$2.273M	4,58 %	\$1.038M	9,84 %	\$3.124M	14,91 %	\$897M	2,93 %	\$285M	28,06 %	\$7.618M	6,76 %
Publicaciones	\$4.634M	9,34 %	\$865M	8,20 %	\$1.729M	8,25 %	\$1.267M	4,14 %	\$116M	11,37 %	\$8.610M	7,64 %
Otros gastos	\$1.013M	2,04 %	\$155M	1,47 %	\$453M	2,16 %	\$168M	0,55 %	\$15M	1,44 %	\$1.803M	1,60 %
Propaganda electoral	\$23.282M	46,93 %	\$4.941M	46,84 %	\$8.584M	40,97 %	\$17.867M	58,41 %	\$208M	20,48 %	\$54.882M	48,69 %
Tansporte y correo	\$2.763M	5,57 %	\$1.395M	13,22 %	\$1.298M	6,20 %	\$2.131M	6,97 %	\$122M	11,96 %	\$7.709M	6,84 %
GASTO TOTAL	\$49.610M	100%	\$10.548M	100%	\$20.950M	100%	\$30.591M	100%	\$1.017M	100%	\$112.717M	100%

Fuente: CUENTAS CLARAS. Elaboración: MOE. Corte 26 de octubre de 2023.

VOLUMEN DE LOS GASTOS DE CAMPAÑA REPORTADOS

CANDIDATURAS A ALCALDÍAS MUNICIPALES

A menos de una semana de las elecciones, las candidaturas reportantes han declarado gastos, en promedio, por sumas menores al 10 % de sus respectivos topes de campaña.



Municipios con tope máximo de	No. de candidatos	Valor mínimo reportado	Reporte del 25% de candidaturas (1er cuartil)	Promedio del gasto reportado	Reporte del 50% de candidaturas (2do cuartil)	Reporte del 75% de candidaturas (3er cuartil)	Valor máximo reportado por candidatura	% de gastos promedio frente al tope
\$5.257.463.395	9	\$47M	\$70M	\$535M	\$262M	\$867M	\$1.777M	10 %
\$ 2.630.764.028	18	\$0M	\$26M	\$340M	\$116M	\$623M	\$1.428M	13 %
\$ 2.465.931.344	27	\$0M	\$43M	\$164M	\$116M	\$233M	\$937M	7 %
\$ 1.862.410.015	85	\$0M	\$8M	\$95M	\$38M	\$108M	\$1.038M	5 %
\$ 1.647.076.017	111	\$0M	\$2M	\$68M	\$18M	\$85M	\$805M	4 %
\$ 824.683.400	128	\$0M	\$0M	\$44M	\$10M	\$42M	\$887M	5 %
\$ 274.894.466	243	\$0M	\$0M	\$18M	\$4M	\$25M	\$142M	7 %
\$ 144.319.596	877	\$0M	\$0M	\$10M	\$3M	\$12M	\$240M	7 %

VOLUMEN DE LOS GASTOS DE CAMPAÑA REPORTADOS

CANDIDATURAS A GOBERNACIONES DEPARTAMENTALES

A menos de una semana de las elecciones, las candidaturas reportantes han declarado gastos, en promedio, por sumas menores al 10 % de sus respectivos topes de campaña.



Municipios con tope máximo de	No. de candidatos	Valor mínimo reportado	Reporte del 25% de candidaturas (1er cuartil)	Promedio del gasto reportado	Reporte del 50% de candidaturas (2do cuartil)	Reporte del 75% de candidaturas (3er cuartil)	Valor máximo reportado por candidatura	% de gastos promedio frente al tope
\$ 5.414.104.758	9	\$0M	\$121M	\$489M	\$156M	\$613M	\$1.636M	9 %
\$ 5.268.036.560	5	\$43M	\$147M	\$737M	\$304M	\$451M	\$2.740M	14 %
\$ 5.231.370.405	18	\$0M	\$37M	\$307M	\$109M	\$266M	\$1.418M	6 %
\$ 2.669.942.415	35	\$0M	\$1M	\$150M	\$31M	\$96M	\$1.434M	6 %
\$ 2.236.352.944	17	\$0M	\$33M	\$253M	\$124M	\$392M	\$747M	11 %
\$ 2.234.154.359	5	\$0M	\$1M	\$168M	\$121M	\$332M	\$388M	8 %
\$ 1.676.781.822	23	\$0M	\$48M	\$228M	\$178M	\$397M	\$725M	14 %
\$ 1.392.265.295	18	\$0M	\$4M	\$75M	\$28M	\$85M	\$509M	5 %

Fuente: CUENTAS CLARAS. Elaboración: MOE. Corte 26 de octubre de 2023.

AVANCE DEL PROCESO DE RENDICIÓN DE CUENTAS POR GÉNERO

CARGO AL QUE ASPIRAN	MUJERES			HOMBRES			Sin información sobre género
	REPORTANTES	TOTAL	%	REPORTANTES	TOTAL	%	REPORTANTES
GOBERNACIÓN	24	43	56 %	104	183	57 %	2
ALCALDÍA	238	932	26 %	1.244	4.877	26 %	16
ASAMBLEA	212	1.359	16 %	430	2.236	19 %	8
CONCEJO	2.986	40.073	7 %	4.866	61.542	8 %	35
JAL	568	6.841	8 %	540	7.845	7 %	5
TOTAL	4.028	49.248	8 %	7.184	76.683	9 %	66

Fuente: CUENTAS CLARAS. Elaboración: MOE. Corte 26 de octubre de 2023.

AVANCE DEL PROCESO DE RENDICIÓN DE CUENTAS

POR GÉNERO



#Elecciones 2023

Fuente: CUENTAS CLARAS. Elaboración: MOE. Corte 26 de octubre de 2023.

DEPTO	MUJERES			HOMBRES			Sin información sobre género
	Sí Rep.	# Cand.	% Rep.	Sí Rep.	# Cand.	% Rep.	
AMAZONAS	13	134	10 %	32	253	13 %	0
ANTIOQUIA	584	6.112	10 %	1.027	9.213	11 %	12
ARAUCA	37	328	11 %	96	568	17 %	1
ATLÁNTICO	65	1.352	5 %	122	2.175	6 %	2
BOGOTÁ	100	897	11 %	189	1.289	15 %	0
BOLÍVAR	121	2.014	6 %	224	3.215	7 %	5
BOYACA	322	3.182	10 %	600	5.159	12 %	1
CALDAS	99	1.382	7 %	189	2.124	9 %	1
CAQUETÁ	81	584	14 %	130	936	14 %	0
CASANARE	114	787	14 %	219	1.264	17 %	4
CAUCA	125	1.450	9 %	196	2.354	8 %	1
CESAR	78	1.323	6 %	151	2.182	7 %	4
CHOCÓ	40	706	6 %	62	1.218	5 %	1
CÓRDOBA	61	1.639	4 %	122	2.580	5 %	1
C/MARCA	539	5.439	10 %	904	7.961	11 %	4
GUAINÍA	7	94	7 %	17	190	9 %	0
GUAVIARE	66	176	38 %	149	323	46 %	1

DEPTO	MUJERES			HOMBRES			Sin información sobre género
	Sí Rep.	# Cand.	% Rep.	Sí Rep.	# Cand.	% Rep.	
HUILA	109	1.602	7 %	199	2.520	8 %	6
LA GUAJIRA	45	1.045	4 %	62	1.528	4 %	2
MAGDALENA	60	1.774	3 %	135	2.819	5 %	3
META	107	1.339	8 %	173	2.061	8 %	1
NARIÑO	78	1.720	5 %	151	2.779	5 %	2
N.SANTANDER	114	1.859	6 %	212	2.904	7 %	2
PUTUMAYO	67	597	11 %	124	1.022	12 %	1
QUINDÍO	70	848	8 %	124	1.261	10 %	2
RISARALDA	79	852	9 %	146	1.252	12 %	3
S.ANDRÉS	9	59	15 %	18	97	19 %	1
SANTANDER	270	3.477	8 %	533	5.495	10 %	1
SUCRE	52	1.149	5 %	92	1.858	5 %	0
TOLIMA	165	2.270	7 %	273	3.524	8 %	1
VALLE	334	2.808	12 %	470	4.084	12 %	3
VAUPÉS	3	68	4 %	3	134	2 %	0
VICHADA	14	182	8 %	40	341	12 %	0
TOTAL	4.028	49.248	8 %	7.184	76.683	9 %	66

AVANCE DEL PROCESO DE RENDICIÓN DE CUENTAS POR PARTIDO POLÍTICO



#Elecciones 2023

Partido político	Reportantes	Inscritos	%
PARTIDO ALIANZA VERDE	1.451	8.359	17 %
PARTIDO CENTRO DEMOCRÁTICO	1.022	6.779	15 %
PARTIDO LIBERAL COLOMBIANO	1.330	11.654	11 %
PARTIDO DE LA UNIÓN POR LA GENTE - PARTIDO DE LA U	740	9.410	8 %
PARTIDO CAMBIO RADICAL	675	9.223	7 %
PARTIDO CONSERVADOR COLOMBIANO	630	10.349	6 %
PARTIDO ALIANZA SOCIAL INDEPENDIENTE "ASI"	418	6.869	6 %
PARTIDO DEMÓCRATA COLOMBIANO	272	2.976	9 %
PARTIDO COLOMBIA RENACIENTE	255	3.193	8 %
PARTIDO NUEVO LIBERALISMO	307	4.531	7 %
PARTIDO POLÍTICO LA FUERZA DE LA PAZ	154	3.004	5 %
AGRUPACIÓN POLÍTICA EN MARCHA	145	2.835	5 %
MOVIMIENTO ALIANZA DEMOCRÁTICA AMPLIA - Res. 2049 de 2021	115	2.546	5 %
MOVIMIENTO ALTERNATIVO INDÍGENA Y SOCIAL "MAIS"	186	4.855	4 %
MOVIMIENTO AUTORIDADES INDÍGENAS DE COLOMBIA "AICO"	155	3.507	4 %
MOVIMIENTO POLITICO FUERZA CIUDADANA	81	2.540	3 %

Partidos que
inscribieron
más de **5.000**
candidaturas

Partidos que
inscribieron entre
2.500 y 5.000
candidaturas

Fuente: CUENTAS CLARAS. Elaboración: MOE. Corte 26 de octubre de 2023.

AVANCE DEL PROCESO DE RENDICIÓN DE CUENTAS POR PARTIDO POLÍTICO

Municipio	Reportantes	Inscritos	%
PARTIDO POLÍTICO CREEMOS	202	1.954	10 %
MOVIMIENTO SALVACIÓN NACIONAL	220	2.437	9 %
PARTIDO POLÍTICO GENTE EN MOVIMIENTO	109	1.614	7 %
NUEVA FUERZA DEMOCRÁTICA	112	2.409	5 %
MOVIMIENTO POLÍTICO COLOMBIA HUMANA	48	1.040	5 %
PARTIDO POLÍTICO DIGNIDAD & COMPROMISO	98	2.394	4 %
INDEPENDIENTES	73	2.498	3 %
PARTIDO ECOLOGISTA COLOMBIANO	57	1.808	3 %
PARTIDO POLO DEMOCRÁTICO ALTERNATIVO	37	1.204	3 %
PARTIDO POLÍTICO MIRA	468	471	99 %
PARTIDO LIGA GOBERNANTES ANTICORRUPCIÓN	71	885	8 %
PARTIDO COLOMBIA JUSTA LIBRES	17	358	5 %
PARTIDO VERDE OXÍGENO	33	908	4 %
PARTIDO POLÍTICO ESPERANZA DEMOCRÁTICA	14	751	2 %
PARTIDO POLÍTICO TODOS SOMOS COLOMBIA	14	583	2 %
PARTIDO COMUNES - Res. 2051 de 2021	2	130	2 %
PARTIDO DEL TRABAJO DE COLOMBIA	1	78	1 %
PARTIDO UNIÓN PATRIÓTICA "UP"	0	263	0 %
PARTIDO COMUNISTA COLOMBIANO	0	3	0 %
TOTAL	9.512	114.418	8 %

Partidos que
inscribieron entre
1.000 y 2.500
candidaturas

Partidos que
inscribieron
menos de **1.000**
candidaturas

CONCLUSIONES



#Elecciones 2023

- 1.** El proceso de rendición de cuentas de las campañas electorales avanza lentamente. A menos de tres días de las elecciones, más del 90 % de las candidaturas no han reportado información en Cuentas Claras. Este es un fenómeno de la mayoría de los territorios del país, sobre todo en las candidaturas de las corporaciones de concejos municipales y JAL.
- 2.** Los gastos declarados por las candidaturas a alcaldías y gobernaciones no superan, en promedio, el 10 % de sus respectivos topes reglamentarios. Esta información no es congruente con el despliegue proselitista evidenciado en la calle, en los medios de comunicación tradicionales y las redes sociales.
- 3.** La fuente principal de ingresos de las campañas electorales la han constituido los recursos propios y de familiares (55 %), seguido de las contribuciones y créditos de particulares (32 %), los créditos del sector financiero (7 %) y otros (6 %).
- 4.** El avance en la rendición de cuentas no presenta mayores diferencias cuando el análisis se desagrega por género. En el caso de las candidatas mujeres, el 8 % de ellas ha comenzado su declaración de financiación en Cuentas Claras. Mientras tanto, en el caso de los hombres, la estadística corresponde al 9 %. Cabe aclarar que no se cuenta con la información del género de 66 reportantes.